LA VILLE RECRUTE

ANIMATEUR / ANIMATRICE

TEMPS PÉRISCOLAIRES
& EXTRASCOLAIRES

5.548 habitants – 75 agents – 15 km au sud de Clermont-Ferrand
Membre de Clermont Auvergne Métropole

La Ville du Cendre recrute
en Contrat à Durée Déterminée,
4 agents d'animation des temps périscolaires et extrascolaires (H/F)
à temps non complet

Postes :

· A pourvoir dès que possible. CDD de 1 an
· Entre 22h et 24h annualisées

Missions :

· Accueillir et encadrer les enfants des groupes scolaires pendant le temps périscolaire les jours scolaires : **matin ou soir et de 12h à 14h** ;
· Accueillir et encadrer les enfants pendant le temps extrascolaire (automne, hiver, printemps, été) ;
· Assurer la sécurité morale, physique et affective des enfants accueillis ;
· Participer à la mise en place des activités en lien avec le projet pédagogique pour des enfants de 3 ans à 13 ans. (Une réunion par semaine de 9h à 10h30) ;
· Participer au fonctionnement et à la vie de l'équipe d'animation notamment par le biais des réunions d'équipes.

Profil recherché :

· Titulaire du BAFA ou CAP AEPE obligatoire
· Disponibilité à partir du 31 août 2026
· Rigueur, ponctualité et grande maitrise de soi
· Aisance relationnelle et aptitude à communiquer efficacement avec les enfants
· Travail en équipe

Rémunération :

· Selon la grille indiciaire d'adjoint d'animation de la fonction publique territoriale

Personne à contacter pour plus de précisions :
M. Alain COURCHINOUX, Direction des Ressources Humaines
Tél. : 04 73 77 51 00 – Messagerie : drh@lecendre.fr
Mme Aurore VAILLANT, Responsable Enfance Jeunesse

Pour répondre à cette offre :
Adresser lettre de motivation et à Monsieur le Maire – 7 rue de la Mairie – 63670 LE CENDRE

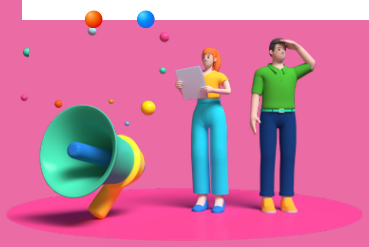

Le Cendre
Une ville de nature à surprendre